Olga's Haar- und Barber-Studio SPEZIAL

55743 Idar-Oberstein

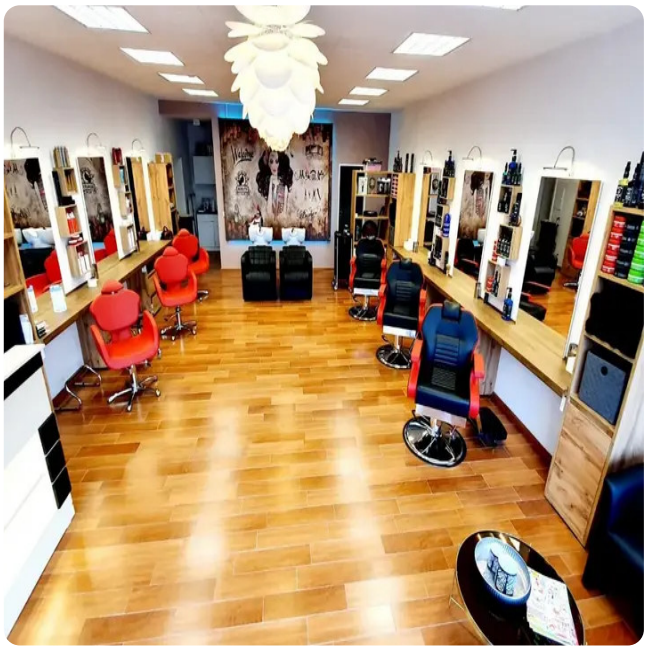

Ihr Kartenvorteil

Ab dem Preis von 50 Euro erhalten Kunden mit der swt-Vorteilskarte eine Kurbehandlung sowie eine angenehme Kopfmassage.

Beschreibung

Wer keine Lust hat, die Haare selbst zu stylen, die Augenbrauen zu zupfen oder die Haare zu färben, ist beim Friseur am besten aufgehoben. Olga's Haar- und Barber-Studio wurde 2020 in Göttschied eröffnet. Neben den Friseurleistungen für Damen und Kinder bietet die Inhaberin Olga Grimm auch ein Barber-Studio für Männer.

Über den Anbieter

Olga's Haar- und Barber-Studio

Göttschieder Straße 31
55743 Idar-Oberstein

Route planen

Weitere Informationen

Telefon: +4967815633313

Anfahrt

Von: 72072 Tübingen-Derendingen, Deutschland
Nach: Göttschieder Str. 31, 55743 Idar-Oberstein, Deutschland

3 Stunden, 20 Minuten (276 km)

Auf Google Maps ansehen

Richtung **Nordwesten**
3 Minuten (1,1 km)

Rechts abbiegen auf **Weinbergstraße**
1 Minute (1,0 km)

Links abbiegen auf **Raichbergstraße**
1 Minute (0,3 km)

Rechts abbiegen auf **Primus-Truber-Straße**
2 Minuten (0,6 km)

Rechts abbiegen auf **Heinlenstraße**
1 Minute (0,3 km)

Links abbiegen auf **Hechinger Str./B27**
Weiter auf B27
20 Minuten (31,3 km)

Ausfahrt Richtung **Vaihingen-Möhringen**
1 Minute (1,2 km)

Leicht **links** abbiegen auf **A8**
9 Minuten (14,1 km)

Links halten, auf **A8** bleiben und der Beschilderung für **Karlsruhe/Basel/Leonberg - W** folgen
34 Minuten (53,7 km)

Am Autobahnkreuz **41-Dreieck Karlsruherechts** halten und den Schildern **A5** in Richtung **Frankfurt/Mannheim/Landau (Pfalz)/Karlsruhe** folgen
1 Minute (2,0 km)

Bei Ausfahrt **45-Karlsruhe-Mitte** Richtung **Karlsruhe/Mitte/Landau/Pfalz** fahren

1 Minute (0,2 km)

Die Auffahrt Richtung **KA-Mitte**/**Karlsruhe**/**Landau (Pfalz)** nehmen

1 Minute (0,4 km)

Auf **Südtangente** fahren

Teile dieser Straße können zeitweise gesperrt sein.

5 Minuten (6,6 km)

Weiter auf **B10**

7 Minuten (8,2 km)

Weiter auf **A65**

15 Minuten (24,3 km)

Bei Ausfahrt **15-Landau-Nord** auf **B10** in Richtung **Landau-Nord**/**Pirmasens**/**Annweiler** fahren

1 Minute (0,6 km)

Weiter auf **B10**

39 Minuten (49,4 km)

Bei Ausfahrt **A62** Richtung **Trier**/**Kaiserslautern**/**Landstuhl**/**A6** fahren

33 Minuten (53,8 km)

Bei Ausfahrt **5-Freisen** Richtung **Baumholderstraße** fahren

1 Minute (0,4 km)

Leicht **rechts** abbiegen auf die Auffahrt nach **Idar-Oberstein**/**Baumholder**

1 Minute (57 m)

Auf **Baumholderstraße** fahren

1 Minute (86 m)

Weiter auf **L133**

1 Minute (1,3 km)

Weiter auf **L348**

6 Minuten (7,7 km)

Weiter auf **L169**

2 Minuten (1,8 km)

Rechts abbiegen auf **L176**
8 Minuten (9,5 km)

Leicht **rechts** abbiegen, um auf **L176** zu bleiben
1 Minute (0,9 km)

Links abbiegen auf **B41** Richtung **Bad Kreuznach**/**Oberstein-Zentrum**/**Flughafen Hahn**
2 Minuten (2,3 km)

Links abbiegen auf **B422**
2 Minuten (1,2 km)

Im Kreisverkehr **erste** Ausfahrt (**Göttschieder Str.**) nehmen
2 Minuten (1,8 km)

Rechts abbiegen auf **Eichenwaldstraße**
Das Ziel befindet sich auf der linken Seite.
1 Minute (42 m)

Powered by Google, ©2025 Google